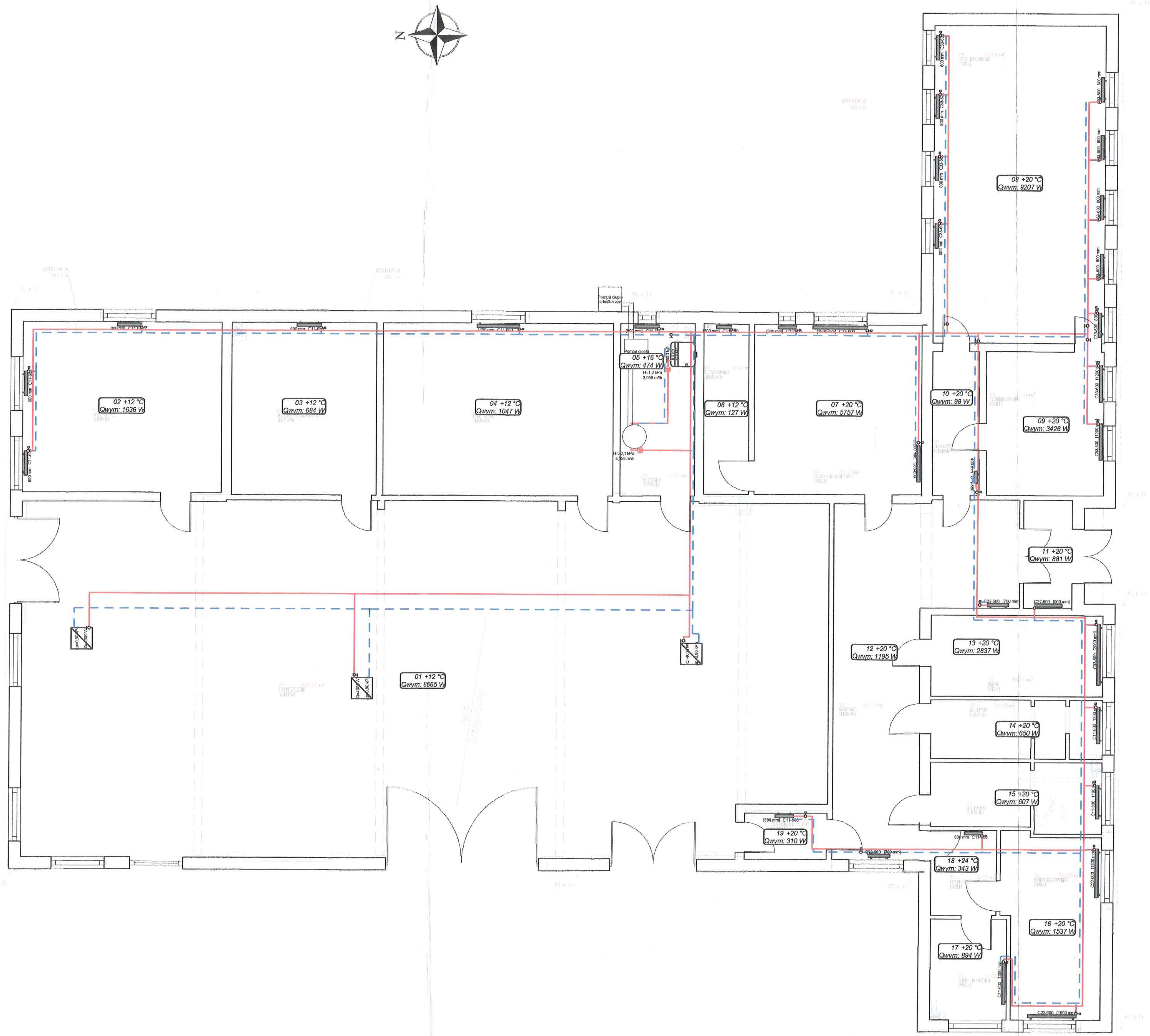

Inwestor	Wojewódzki Ośrodek Ruchu Drogowego w Chełmie ul. Bielawin 2A, 22-100 Chełm
Temat	Wojewódzki Ośrodek Ruchu Drogowego w Chełmie -- Adaptacja i termomodernizacja budynku biurowo-magazynowego
Tytuł rysunku	Instalacje centralnego ogrzewania i ciepła technologicznego
Autor projektu	mgr inż. Zbigniew Korneluk
Data	Skala 1:200

mgr inż. Zbigniew Korneluk
Upr. bud. do projektowania i kierowania robotami budowlanymi bez ograniczeń w specjalności instalacyjnej w zakresie sieci, instalacji i urządzeń cieplnych, wentylacyjnych, gazowych, wodociągowych i kanalizacyjnych
Nr ewid. LUB/0118/PWBS/15

31